ETTINGER
Elektronik-Bauelemente

Artikeldatenblatt

Zylinderkopfschraube ISO14580 M5x35 Stahl 8.8 verzinkt Torx

Artikel-Nr.: 082.66.531

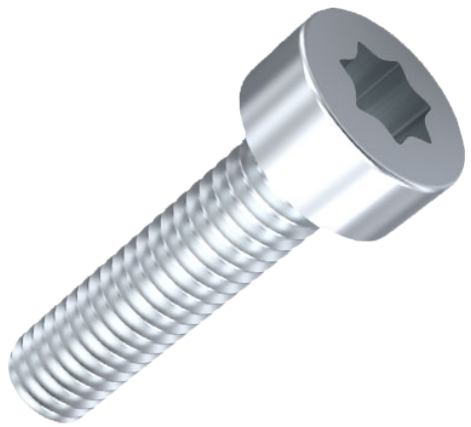

Abbildung ggf. ähnlich

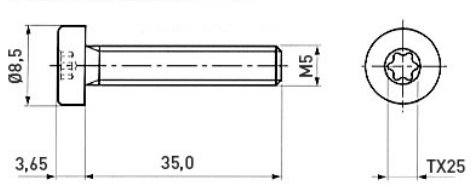

Antrieb:	TORX
Antriebsgröße:	Torx T25
DIN/ISO:	ISO14580
Gewindegröße:	M5
Kopfdurchmesser [mm]:	8.5
Kopfform:	Zylinderkopf flach
Kopfhöhe [mm]:	3.65
Länge [mm]:	35
Material:	Stahl 8.8
Materialgruppe:	Stahl
Oberfläche:	verzinkt blau 5µm A2K
Gewicht:	11.61g
Konformitäten:	Reach COMPLIANT, RoHS COMPLIANT, SVHC COMPLIANT

Alle Informationen erhalten Sie im Web auf unserer Artikeldetailseite

Sie wünschen eine individuelle Beratung ?
Wir freuen uns auf Ihre E-Mail an products@ettinger.de.

Änderungen und Irrtümer vorbehalten.

ETTINGER GmbH

Ottostraße 5 | 85649 Hofolding | Deutschland | www.ettinger.de | info@ettinger.de | + 49 8104 66 23 88