ETTINGER
Elektronik-Bauelemente

Artikeldatenblatt

Gewindeeinsatz M4 | 8,0 Messing blank

Artikel-Nr.: 002.19.480

Abbildung ggf. ähnlich

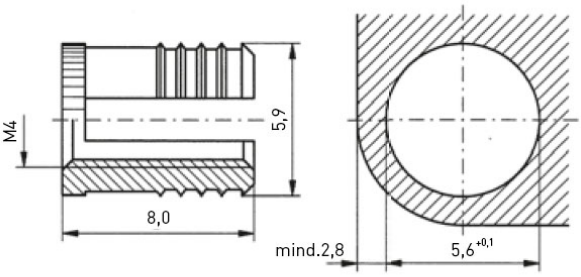

Bohrung Montageplatte [mm]:	5.5
Gewindegröße:	M4
Länge [mm]:	8
Material:	Messing
Materialgruppe:	Messing
Oberfläche:	blank
Randabstand mind. [mm]:	2,8
Gewicht:	0.6g
Konformitäten:	Reach COMPLIANT, RoHS COMPLIANT, SVHC NOT COMPLIANT

Alle Informationen erhalten Sie im Web auf unserer Artikeldetailseite

Sie wünschen eine individuelle Beratung ?
Wir freuen uns auf Ihre E-Mail an products@ettinger.de.

Änderungen und Irrtümer vorbehalten.

ETTINGER GmbH

Ottostraße 5 | 85649 Hofolding | Deutschland | www.ettinger.de | info@ettinger.de | + 49 8104 66 23 88