ETTINGER
Elektronik-Bauelemente

Artikeldatenblatt

Stoßverbinder 0,5-1mm² Polyamid rot UL-gelistet E235797

Artikel-Nr.: 018.73.512

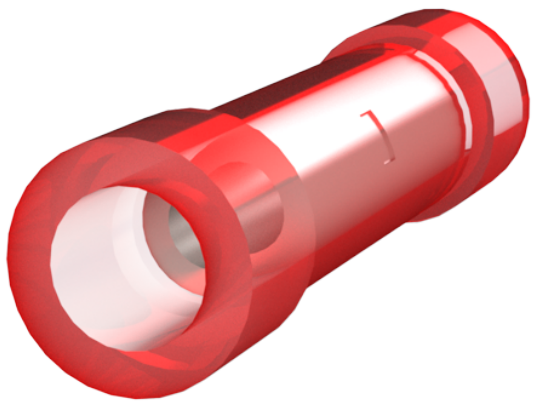

Abbildung ggf. ähnlich

Farbe:	rot
Isolation:	Polyamid
Leiterquerschnitt [mm²]:	0,5-1,0
Material:	Kupfer
Materialgruppe:	Kupfer
Oberfläche:	verzinnt
Gewicht:	1.13g
Konformitäten:	Reach COMPLIANT, RoHS COMPLIANT, SVHC COMPLIANT

Alle Informationen erhalten Sie im Web auf unserer Artikeldetailseite

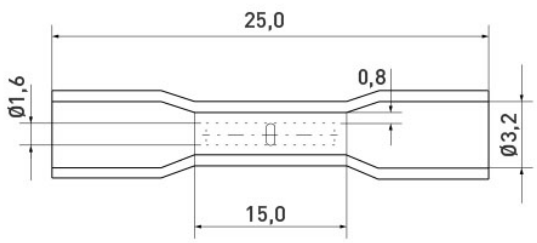

Sie wünschen eine individuelle Beratung ?
Wir freuen uns auf Ihre E-Mail an products@ettinger.de.

Änderungen und Irrtümer vorbehalten.

ETTINGER GmbH
Ottostraße 5 | 85649 Hofolding | Deutschland | www.ettinger.de | info@ettinger.de | + 49 8104 66 23 88