ETTINGER
Elektronik-Bauelemente

Artikeldatenblatt

# Kabelverschraubung PG9 mit Knickschutzspirale - 3,5-8,0mm

**Artikel-Nr.: 014.20.048**

Marke: LAPP

Hersteller-Nr.: 53015610

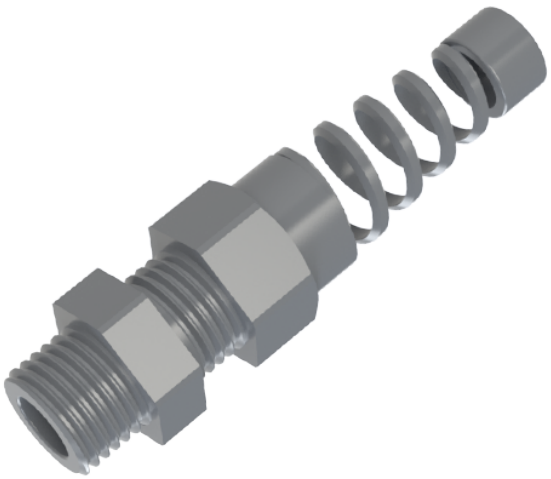

**Abbildung ggf. ähnlich**

| | |
|---|---|
| Bautyp: | mit Knickschutz |
| Farbe: | grau |
| Gewindegröße: | PG9 |
| Klemmbereich [mm]: | 3.5-8.0 |
| Material: | PA 6.0 |
| Materialgruppe: | Kunststoff |
| Montagebohrung [mm]: | 15.7 |
| SW / Außendurchmesser [mm]: | 19 |
| Schutzart: | IP68 |
| Gewicht: | 9.84g |
| Konformitäten: | Reach COMPLIANT, RoHS COMPLIANT, SVHC COMPLIANT |

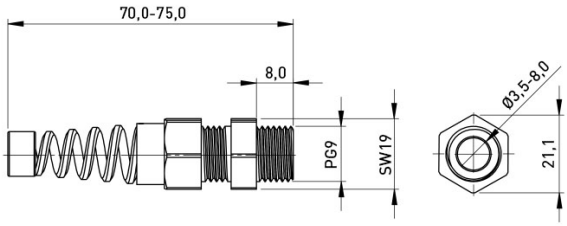


**Alle Informationen erhalten Sie im Web auf unserer Artikeldetailseite**

**Sie wünschen eine individuelle Beratung ?**
**Wir freuen uns auf Ihre E-Mail an products@ettinger.de.**

**Änderungen und Irrtümer vorbehalten.**

**ETTINGER GmbH**

Ottostraße 5 | 85649 Hofolding | Deutschland | www.ettinger.de | info@ettinger.de | + 49 8104 66 23 88