ETTINGER
Elektronik-Bauelemente

Artikeldatenblatt

Sechskantschraube ISO4017 M8x30 Stahl rostfrei A2 blank Sechskant

Artikel-Nr.: 082.75.832

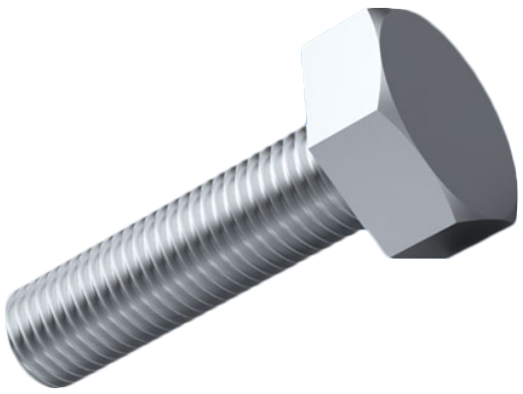

Abbildung ggf. ähnlich

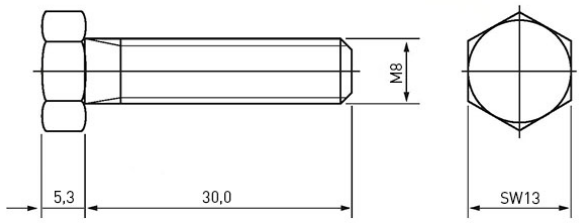

Antrieb:	Außensechskant
Antriebsgröße:	Außensechskant SW13
DIN/ISO:	DIN933 / ISO4017
Gewindegröße:	M8
Kopfdurchmesser [mm]:	13
Kopfform:	Sechskantkopf
Kopfhöhe [mm]:	5.3
Länge [mm]:	30
Material:	Stahl rostfrei A2
Materialgruppe:	Stahl rostfrei
Oberfläche:	blank
Gewicht:	15.41g
Konformitäten:	Reach COMPLIANT, RoHS COMPLIANT, SVHC COMPLIANT

Alle Informationen erhalten Sie im Web auf unserer Artikeldetailseite

Sie wünschen eine individuelle Beratung ?
Wir freuen uns auf Ihre E-Mail an products@ettinger.de.

Änderungen und Irrtümer vorbehalten.

ETTINGER GmbH

Ottostraße 5 | 85649 Hofolding | Deutschland | www.ettinger.de | info@ettinger.de | + 49 8104 66 23 88