Artikeldatenblatt

Batterie-Kontakt Kathode für A+AA Federstahl vernickelt - Aufsteck-Clip

Artikel-Nr.: 015.84.233

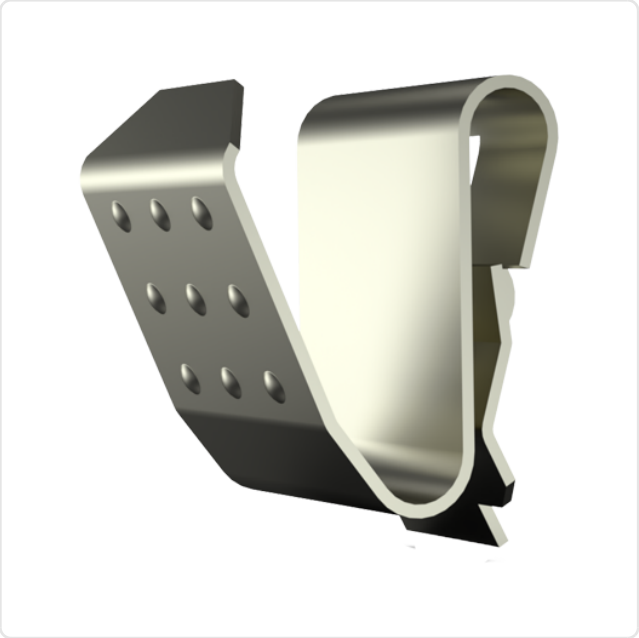

Abbildung ggf. ähnlich

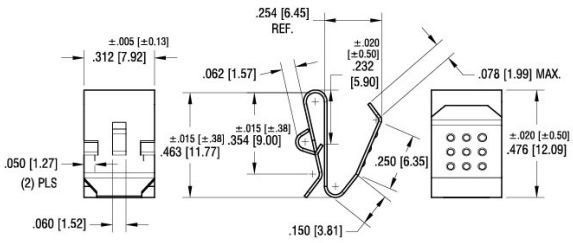

Batterietyp:	AA-Mignon
Breite [mm]:	7.9
Material:	Federstahl bleifrei
Oberfläche:	vernickelt 3µm E1E
Gewicht:	0.72g
Konformitäten:	Reach COMPLIANT, RoHS COMPLIANT, SVHC COMPLIANT

Alle Informationen erhalten Sie im Web auf unserer Artikeldetailseite
Batterie-Kontakt Kathode für A+AA Federstahl vernickelt - Aufsteck-Clip

Sie wünschen eine individuelle Beratung ?
Wir freuen uns auf Ihre E-Mail an products@ettinger.de.

Änderungen und Irrtümer vorbehalten.

ETTINGER GmbH

Ottostraße 5 | 85649 Hofolding | Deutschland | www.ettinger.de | info@ettinger.de | + 49 8104 66 23 88