Artikeldatenblatt

Lötstift ø1,2x10,4mm Messing verzinnt

Artikel-Nr.: 013.70.835

Abbildung ggf. ähnlich

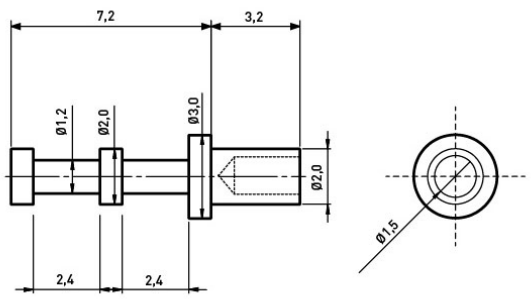

Bautyp:	rund
Bohrung Leiterplatte [mm]:	2.1
Durchmesser [mm]:	2
Länge [mm]:	10.4
Material:	Messing
Materialgruppe:	Messing
Oberfläche:	verzinnt
Gewicht:	0.19g
Konformitäten:	Reach COMPLIANT, RoHS COMPLIANT, SVHC COMPLIANT

Alle Informationen erhalten Sie im Web auf unserer Artikeldetailseite

Sie wünschen eine individuelle Beratung ?
Wir freuen uns auf Ihre E-Mail an products@ettinger.de.

Änderungen und Irrtümer vorbehalten.

ETTINGER GmbH

Ottostraße 5 | 85649 Hofolding | Deutschland | www.ettinger.de | info@ettinger.de | + 49 8104 66 23 88