Artikeldatenblatt

DC-Buchse mit Stift ø2,1mm 12V-5A max. 30V/0,5A

Artikel-Nr.: 012.82.235

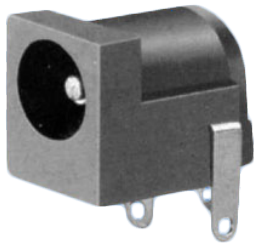

Abbildung ggf. ähnlich

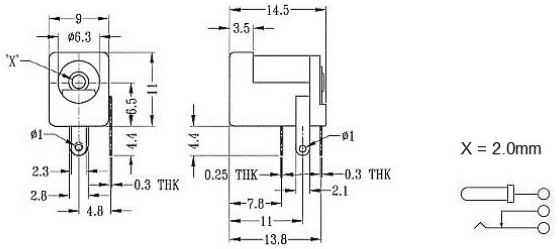

Anschlüsse:	verzinnt
Farbe:	schwarz
Material:	Kunststoff, Messing
Oberfläche:	verzinnt
Stromstärke [A]:	5
Stärke Montageplatte [mm]:	0
Gewicht:	1.62g

Konformitäten

Anwendung Ausnahmeregelungen RoHS Anhang III:	Ja
SVHC-frei:	Nein
SVHC-Stoffe:	CAS-Nr. 7439-92-1 (Pb)

Hinweis: Angaben zu SVHC-Stoffen bezogen auf Ihre individuellen Lieferungen finden Sie jeweils auf Ihrem Lieferschein.

Alle Informationen erhalten Sie im Web auf unserer Artikeldetailseite
DC-Buchse mit Stift ø2,1mm 12V-5A max. 30V/0,5A

Sie wünschen eine individuelle Beratung ?
Wir freuen uns auf Ihre E-Mail an products@ettinger.de.

Änderungen und Irrtümer vorbehalten.

ETTINGER GmbH

Ottostraße 5 | 85649 Hofolding | Deutschland | www.ettinger.de | info@ettinger.de | + 49 8104 66 23 88