ETTINGER
Elektronik-Bauelemente

Artikeldatenblatt

Distanzhülse Ø4,4/6,0 x 4,0 Stahl rostfrei blank

Artikel-Nr.: 007.64.049

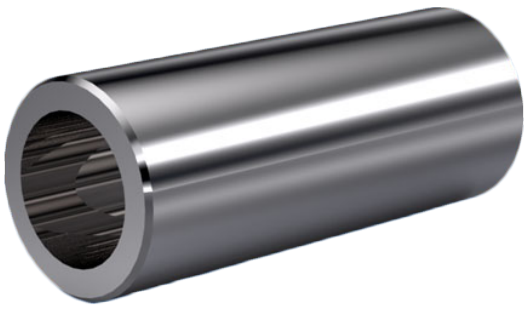

Abbildung ggf. ähnlich

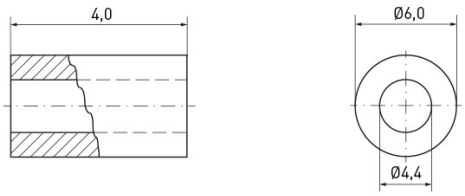

Außendurchmesser [mm]:	6
Für Gewinde:	M4
Innendurchmesser [mm]:	4.4
Länge [mm]:	4
Material:	Stahl rostfrei 1.4571
Materialgruppe:	Stahl rostfrei
Oberfläche:	blank
Gewicht:	0.43g
Konformitäten:	Reach COMPLIANT, RoHS COMPLIANT, SVHC COMPLIANT

Alle Informationen erhalten Sie im Web auf unserer Artikeldetailseite

Sie wünschen eine individuelle Beratung ?
Wir freuen uns auf Ihre E-Mail an products@ettinger.de.

Änderungen und Irrtümer vorbehalten.

ETTINGER GmbH

Ottostraße 5 | 85649 Hofolding | Deutschland | www.ettinger.de | info@ettinger.de | + 49 8104 66 23 88