Artikeldatenblatt

Lötstift flach 3,0x9,6 Bronze verzinnt

Artikel-Nr.: 013.13.645



Abbildung ggf. ähnlich

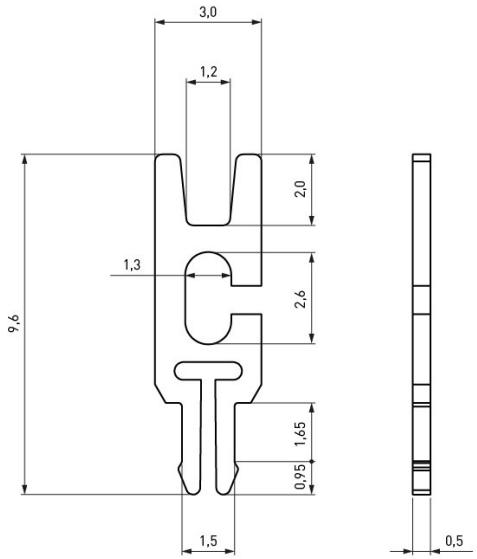

Bohrung Leiterplatte [mm]:	1.3
Breite [mm]:	3
Länge [mm]:	9.6
Material:	Bronze bleifrei
Oberfläche:	verzinnt
Stärke [mm]:	0.5
Gewicht:	0.07g

Konformitäten

RoHS-konform:	Ja
REACH-konform:	Ja
SVHC-frei:	Ja

Hinweis: Angaben zu SVHC-Stoffen bezogen auf Ihre individuellen Lieferungen finden Sie jeweils auf Ihrem Lieferschein.

Alle Informationen erhalten Sie im Web auf unserer Artikeldetailseite
Lötstift flach 3,0x9,6 Bronze verzinnt

Sie wünschen eine individuelle Beratung ?
Wir freuen uns auf Ihre E-Mail an products@ettinger.de.

Änderungen und Irrtümer vorbehalten.

ETTINGER GmbH

Ottostraße 5 | 85649 Hofolding | Deutschland | www.ettinger.de | info@ettinger.de | + 49 8104 66 23 88