ETTINGER
Elektronik-Bauelemente

Artikeldatenblatt

Abstandsbolzen PA6.0 schwarz I/I SW8x38 | Gewinde M4x10 / M4x10

Artikel-Nr.: 005.30.438

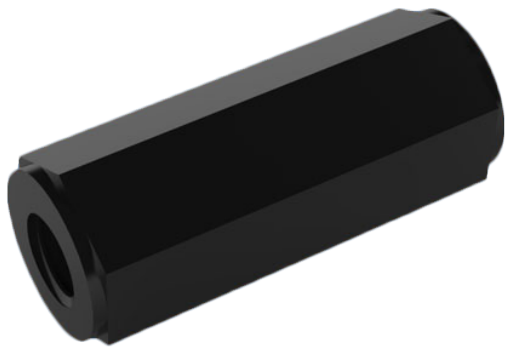

Abbildung ggf. ähnlich

Brennbarkeitsklasse:	UL94-HB
Farbe:	schwarz
Gewinde 1 Größe:	M4
Gewinde 1 Länge [mm]:	10
Gewinde 2 Größe:	M4
Gewinde 2 Länge [mm]:	10
Länge [mm]:	38
Material:	PA 6.0 25% GV
Materialgruppe:	Kunststoff
Profil:	Sechskant
SW / Außendurchmesser [mm]:	8
Gewicht:	2.23g
Konformitäten:	Reach COMPLIANT, RoHS COMPLIANT, SVHC COMPLIANT

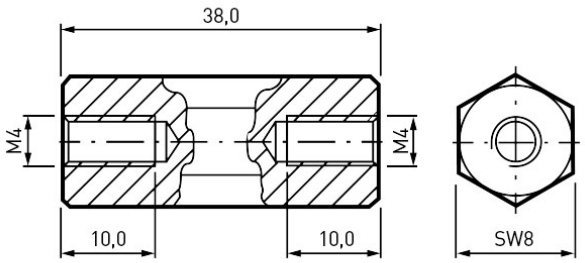

Alle Informationen erhalten Sie im Web auf unserer Artikeldetailseite

Sie wünschen eine individuelle Beratung ?
Wir freuen uns auf Ihre E-Mail an products@ettinger.de.

Änderungen und Irrtümer vorbehalten.

ETTINGER GmbH

Ottostraße 5 | 85649 Hofolding | Deutschland | www.ettinger.de | info@ettinger.de | + 49 8104 66 23 88