Artikeldatenblatt

# Sechskantmutter EMV PG11 mit Kontaktzähnen

**Artikel-Nr.: 014.35.611**

Marke: LAPP

Hersteller-Nr.: 52103220

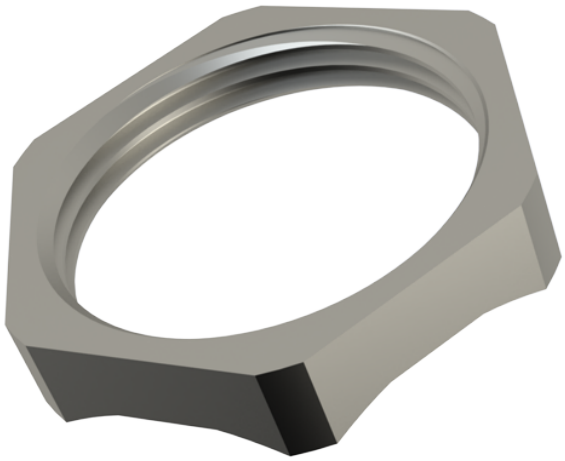

**Abbildung ggf. ähnlich**

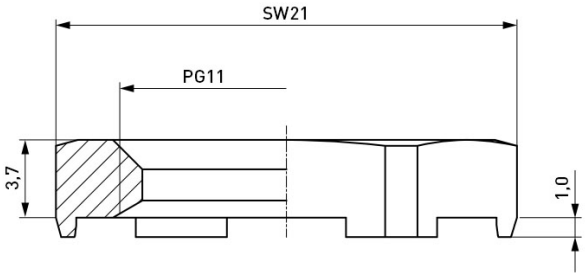


| | |
|---|---|
| Bautyp: | Gegenmutter EMV |
| Gewindegröße: | PG11 |
| Höhe [mm]: | 3 |
| Material: | Messing |
| Oberfläche: | vernickelt 3µm E1E |
| SW / Außendurchmesser [mm]: | 21 |
| Gewicht: | 3.7g |

**Konformitäten**

| | |
|---|---|
| RoHS-konform: | Ja |
| Anwendung Ausnahmeregelungen RoHS Anhang III: | Ja |
| REACH-konform: | Ja |
| SVHC-frei: | Nein |
| SVHC-Stoffe: | CAS-Nr. 7439-92-1 (Pb) |

**Hinweis:** Angaben zu SVHC-Stoffen bezogen auf Ihre individuellen Lieferungen finden Sie jeweils auf Ihrem Lieferschein.

**Alle Informationen erhalten Sie im Web auf unserer Artikeldetailseite Sechskantmutter EMV PG11 mit Kontaktzähnen**

**Sie wünschen eine individuelle Beratung ?**
**Wir freuen uns auf Ihre E-Mail an products@ettinger.de.**

**Änderungen und Irrtümer vorbehalten.**

**ETTINGER GmbH**

Ottostraße 5 | 85649 Hofolding | Deutschland | www.ettinger.de | info@ettinger.de | + 49 8104 66 23 88