Artikeldatenblatt

Gerätebuchse 10-polig IP68 8A-250V Chassismontage, Montageloch 16,1mm

Artikel-Nr.: 031.84.290

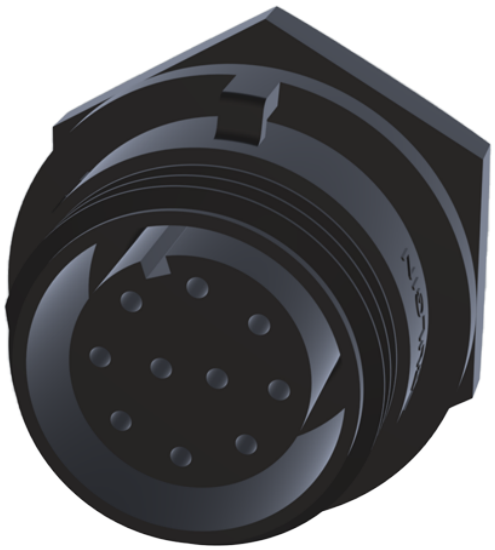

Abbildung ggf. ähnlich

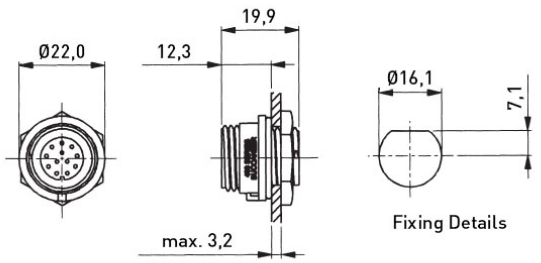

Farbe:	schwarz
Schutzart:	IP68
Stromstärke [A]:	8

Konformitäten

RoHS-konform:	Ja
REACH-konform:	Ja
SVHC-frei:	Ja

Hinweis: Angaben zu SVHC-Stoffen bezogen auf Ihre individuellen Lieferungen finden Sie jeweils auf Ihrem Lieferschein.

Alle Informationen erhalten Sie im Web auf unserer Artikeldetailseite
Gerätebuchse 10-polig IP68 8A-250V Chassismontage, Montageloch 16,1mm

Sie wünschen eine individuelle Beratung ?
Wir freuen uns auf Ihre E-Mail an products@ettinger.de.

Änderungen und Irrtümer vorbehalten.

ETTINGER GmbH

Ottostraße 5 | 85649 Hofolding | Deutschland | www.ettinger.de | info@ettinger.de | + 49 8104 66 23 88